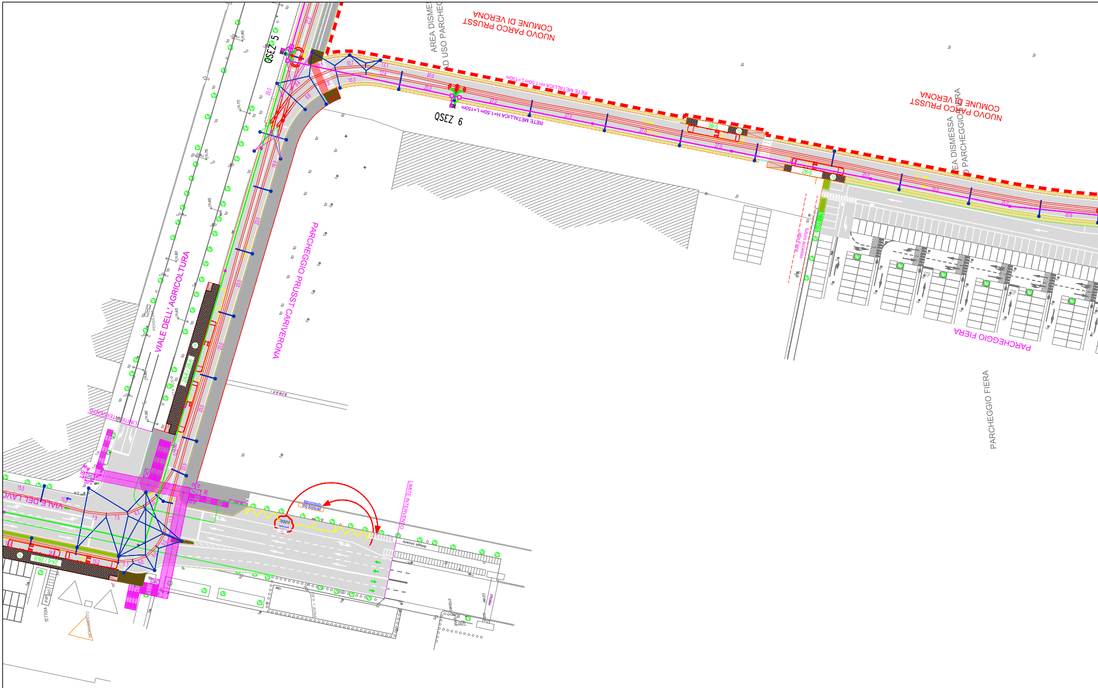
NUOVO PARCO PRUSST
COMUNE DI VERONA
AREA DISMESSA
AD USO PARCHEGGIO
NUOVO PARCO PRUSST
COMUNE DI VERONA
AREA DISMESSA
AD USO PARCHEGGIO FIERA
QSEZ 5
QSEZ 6
RETE METALLICA H=1.50m L=150m
RETE METALLICA H=1.50m L=150m
2B-5
2B-5
VIALE DELL' AGRICOLTURA
PARCHEGGIO PRUSST CARIVERONA
PARCHEGGIO FIERA
PARCHEGGIO FIERA
futuro accesso alla Fiera
2A-5 / 2B-5
2A-6 / 2B-6
LIMITE INTERVENTO
LIMITE INTERVENTO
VIALE DEL LAVO
pensilina bus
Noleggio biciclette
TETTOIA
Porta Bici
MONUMENTO
PROF. = -0.80
PORTALE
(66.21)
PENSILINA
FERMATA BUS
15,5
15,6
7,9
7,5
6,3
5,0
5,1
15,2
16,4
11,3
23,5
23,0
20,0
27,0
25,0
20,6
10,7
10,3
13,1
12,4
2,00
2,50

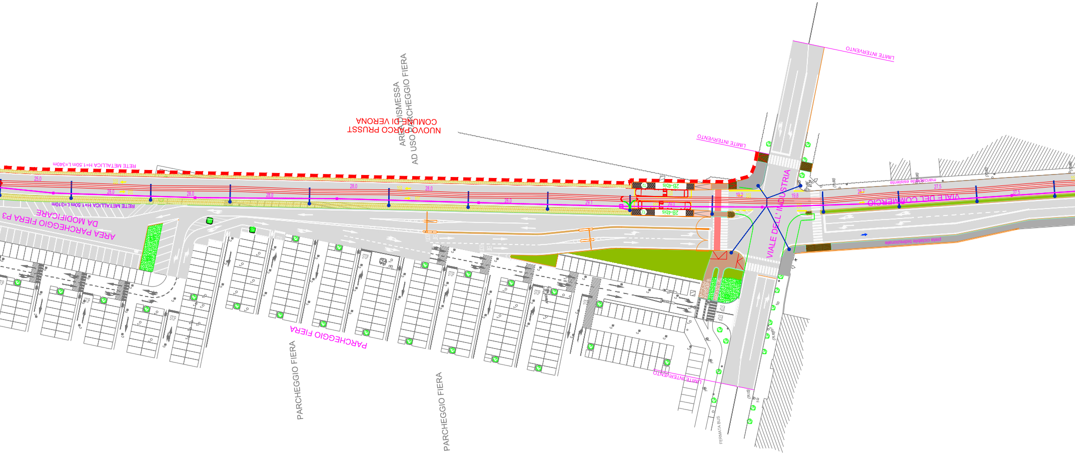

NUOVO PARCO PRUSST
COMUNE DI VERONA
AREA DISMESSA
AD USO PARCHEGGIO FIERA
RETE METALLICA H=1.50m L=340m
RETE METALLICA H=1.50m L=310m
AREA PARCHEGGIO FIERA P3
DA MODIFICARE
PARCHEGGIO FIERA
PARCHEGGIO FIERA
PARCHEGGIO FIERA
LIMITE INTERVENTO
LIMITE INTERVENTO
LIMITE INTERVENTO
VIALE DELL' INDUSTRIA
VIALE DEL COMMERCIO
marciapiede esistente
pista ciclabile bidirezionale
FERMATA BUS
2B-4bis
2B-4bis
25.0
28.0
28.0
28.0
28.0
28.0
28.0
29.1
29.0
19.2
19.8
26.7
27.5
27.5
STOP

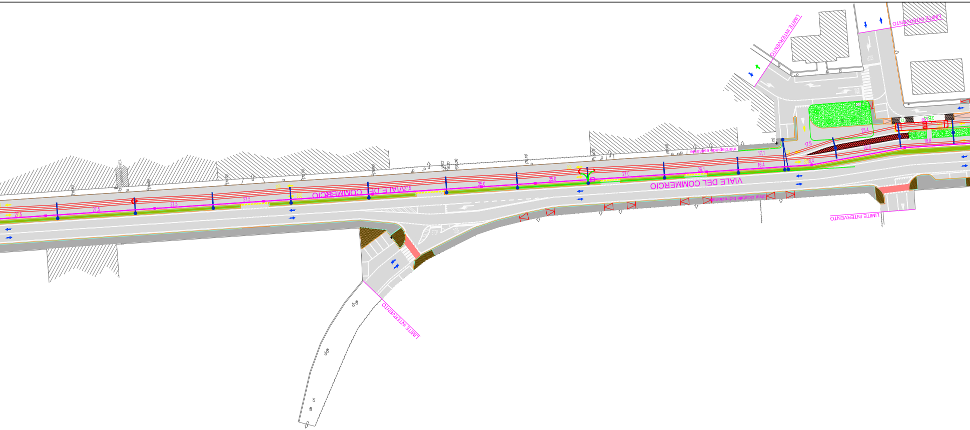
VIALE DEL COMMERCIO
VIALE DEL COMMERCIO
LIMITE INTERVENTO
LIMITE INTERVENTO
LIMITE INTERVENTO
LIMITE INTERVENTO
marciapiede esistente
pista ciclabile bidirezionale
27.5
27.5
27.5
27.5
27.5
25.0
25.0
27.0
26.1
17.1
16.4
17.6
16.4
23.4
22.9
18.8

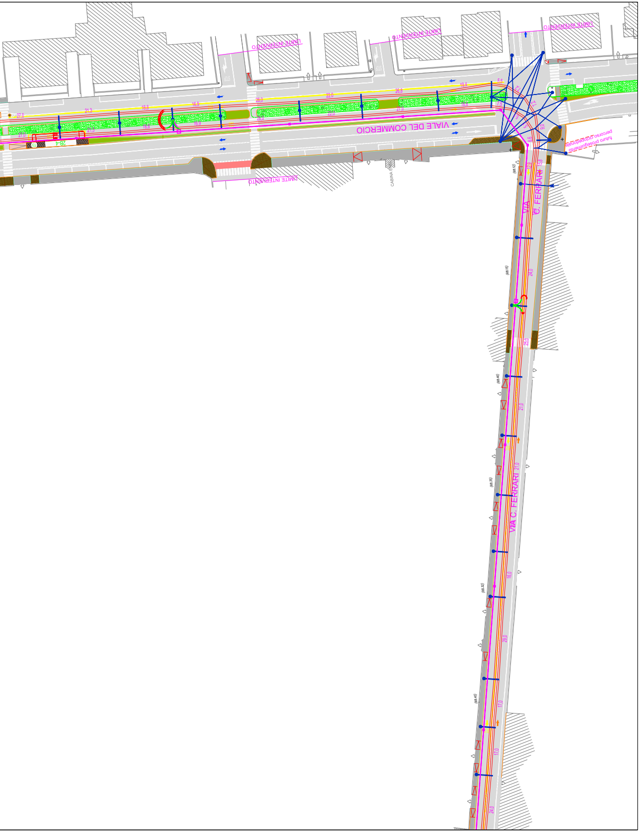
LIMITE INTERVENTO
LIMITE INTERVENTO
LIMITE INTERVENTO
VIALE DEL COMMERCIO
ZB-4
CABINA
percorso ciclopedonale
futuro proseguimento
LIMITE INTERVENTO
VIA C. FERRARI
VIA C. FERRARI

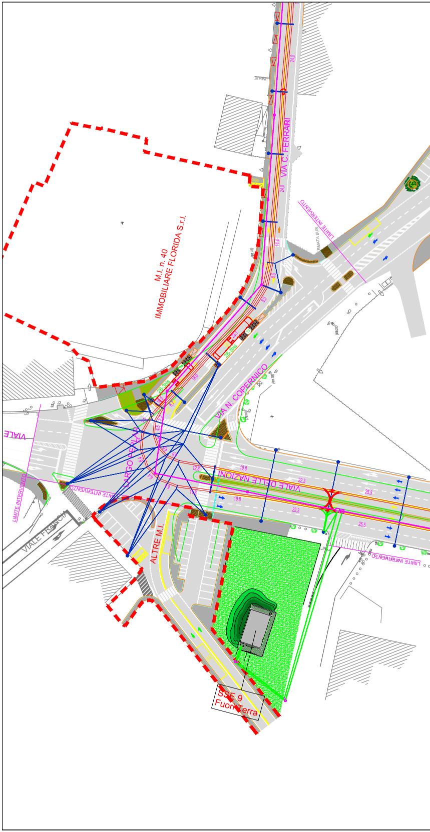
VIA C. FERRARI
M.I. n. 40
IMMOBILIARE FLORIDA S.r.l.
LIMITE INTERVENTO
FERMATA BUS
VIA N. COPERNICO
VIALE
LARGO DELLA...
VIALE DELLE NAZIONI
LIMITE INTERVENTO
LIMITE INTERVENTO
VIALE FRANCIA
ALTRE M.I.
LIMITE INTERVENTO
SSE 9
Fuori Terra

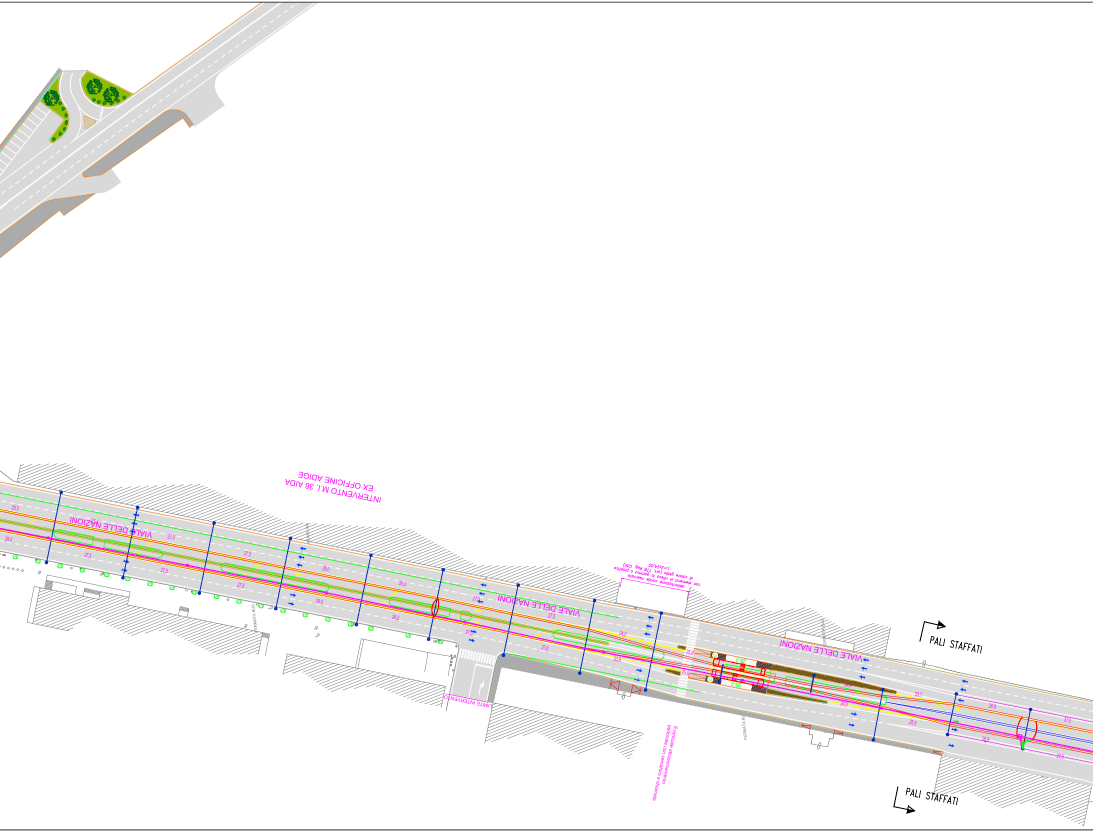

INTERVENTO M.I. 36 AIDA
EX OFFICINE ADIGE
VIALE DELLE NAZIONI
VIALE DELLE NAZIONI
VIALE DELLE NAZIONI
delimitazione corsie riservate
con elementi in rilievo in gomma o plastica
di colore giallo (art. 178 Reg. CdS)
L=2x24,00
Eventuale attraversamento
pedonale con semaforo a chiamata
LIMITE INTERVENTO
FERMATA BUS
FERMATA BUS
PALI STAFFATI
PALI STAFFATI
29,5
28,5
27,5
27,5
27,5
27,5
27,5
29,0
29,0
28,0
26,0
27,0
27,0
27,5
27,6
24,0
25,0
23,9
25,9
25,7
25,5
26,8
26,9
27,0
27,0

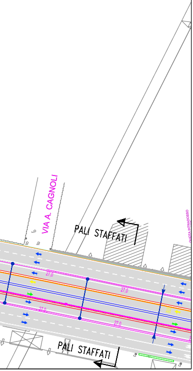
VIA A. CAGNOLI
PALI STAFFATI
27,0
27,0
27,0
27,0
PALI STAFFATI
QUOTA INTRADOSSO

LEGENDA

▨	BANCHINA DI FERMATA	●	PALO CON MENSOLA
2B-3	LINEA FILOBUS-NUMERO PROG. DI FERMATA	→	TRASVERSALE DI SOSPENSIONE
▨	SSE FUORI TERRA	30	LUNGHEZZA DELLA CAMPATA
🟩	SSE INTERRATA	✕	ASSIEME DI ORMEGGIO DELLA LINEA DI CONTATTO
- - -	CAVIDOTTO (4 TUBI Ø150mm+tritubo per F.O.)		
- - -	CAVIDOTTO (2 TUBI Ø150mm+tritubo per F.O.)	=	BIFILARE
- - -	CAVIDOTTO (tritubo per F.O.)	◆	ISOLATORE DI SEZIONE
▣	POZZETTO ROMPITRATTA Dim. 60X60X60 cm	○	COLLEGAMENTI EQUIPOTENZIALI
□	POZZETTO RISALITE FEEDER Dim. 120X120X120 cm	☒	ARMADIO SEZIONATORI (QSEZ)
→	GANCIO A MURO	⊣	ALIMENTAZIONE E COLLEGAMENTI FEEDER
●	PALO	■	TEGOLO DI ALLINEAMENTO ASTE DI CAPTAZIONE

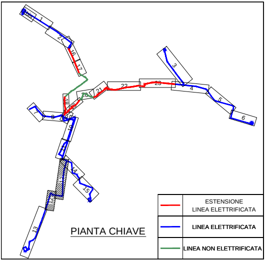
1bis
1
2
16
17
22
23
3
4
5
6
21
20
8
9
10
11
14
15
12
13

PIANTA CHIAVE

🟥	ESTENSIONE LINEA ELETTRIFICATA
🟦	LINEA ELETTRIFICATA
🟩	LINEA NON ELETTRIFICATA

COMUNE DI VERONA
AZIENDA MOBILITA' TRASPORTI S.P.A.

SISTEMA DI TRASPORTO PUBBLICO DI TIPO FILOVIARIO

GARA D'APPALTO PER LA PROGETTAZIONE ESECUTIVA,
L'ESECUZIONE DEI LAVORI E LA FORNITURA DEI VEICOLI

OFFERTA TECNICA
B2 - PROGETTO DEFINITIVO

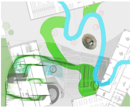

AGGIORNAMENTO DEL PROGETTO DEFINITIVO DI OFFERTA

ELABORATO:

IMPIANTI LINEA DI CONTATTO
PIANO DI ELETTRIFICAZIONE - TAV.12
VIALE DEL LAVORO - VIALE DELLE NAZIONI

SCALA:	1:500
RIF. N°:	PDG0102PL12B.dwg
ALLEGATO N°:	PD G0102 PL12B

A.T.I.:

SOVECO COSTRUZIONI SPA
CONSORZIO COOPERATIVE COSTRUZIONI CCC Società cooperativa (MANDATARIA/CAPOGRUPPO)
NUOVA MAZZI S.r.l.
APTS Advanced Public Transport Systems bv
ALPIQ Alpiq InTec Verona S.p.A.
Balfour Beatty Rail

PROGETTAZIONE R.T.P.:

RESPONSABILE DELL'INTEGRAZIONE TRA LE VARIE PRESTAZIONI SPECIALISTICHE:
Dott. Ing. Massimo Raccosta

TECHNITAL (MANDATARIA/CAPOGRUPPO)
DIRETTORE TECNICO
Dott. Ing. Massimo Raccosta

ETS Engineering and Technical Services S.p.A. (MANDANTE)
DIRETTORE TECNICO
Dott. Ing. Giambattista Parietti

REV.	DATA	DESCRIZIONE	ELABORAZIONE	REDATTO	VISTO	APPROVATO
B	Apr. 2013	Aggiornamento del progetto definitivo di offera a seguito della Conferenza dei Servizi del 26/10/2010	E.T.S.	SRigamonti	DTogni	Parietti
A	Dic. 2010	Emissione	Technital	Cavicchini	EPiccoli	Renso

Il presente documento non potrà essere copiato, riprodotto o altrimenti pubblicato, in tutto o in parte, senza il consenso scritto. Ogni utilizzo non autorizzato sarà perseguito a norma di legge.
This document may not be copied, reproduced or published, either in part or entirely, without the written permission. Unauthorized use will be prosecuted by law.